



ENTREPRISE GENERALE DE BATIMENT
Construction neuve – Réhabilitation

SAS au Capital de : 20 000,00 €, Depuis 2000 à votre service
www.bhd-batiment.com

Madame, Monsieur,

Nous avons le plaisir de vous faire parvenir un dossier de présentation concernant notre entreprise, afin de vous permettre de mieux nous connaître.

Ce dossier comprend :

- *Le descriptif de la structure de notre entreprise*
- *La liste de nos principales activités*
- *Quelques références*

Nous vous laissons le temps d'en prendre connaissance et nous nous permettrons de vous recontacter ultérieurement afin que nous convenions d'un rendez-vous ou nous serons à même de répondre à vos questions éventuelles.

Dans cette attente,

Nous vous prions d'accepter, Madame, Monsieur, nos salutations les meilleures.

M. H. Kepez Gérant
Tél : 06.03.80.02.65

Siège Social et Administratif : 4, Place de l'Hôtel de Ville 93600 Aulnay Sous Bois
SAS au Capital de : 20 000.00 € Siret : 431 975 94500038 Ape : 4120A
Tél : 01.43.83.81.44 Fax : 01.48.69.51.98 Mobile : 06.03.80.02.65 Email: contact@bhd-batiment.com



Réhabilitation

Construction neuve

***Travaux de Gros œuvres et
Second œuvres***



PRESENTATION ENTREPRISE

<i>Raison Social</i>	<i>B.H.D.</i>
<i>Enseigne Commerciale</i>	<i>ENTREPRISE GENERALE DE BATIMENT</i>
<i>Secteur d'activité</i>	<i>Particulier, collectivités, logements sociaux, commerce, industrie, tertiaire, Aéroports, SNCF-RATP chantier très important, complexe et à haute technicité.</i>
<i>Nature Juridique</i>	<i>SARL</i>
<i>Siège Social</i>	<i>4, Place de l'Hôtel de Ville 93600 Aulnay Sous Bois</i>
<i>Capital Social</i>	<i>20 000,00 €</i>
<i>Inscription R.C.</i>	<i>PARIS B 431 975 945 Juin 2000</i>
<i>Représentée par</i>	<i>H. KEPEZ – Gérant</i>
<i>N° SIRET</i>	<i>431 975 945 00012</i>
<i>Code A.P.E. / N.A.F.</i>	<i>4120A</i>
<i>Qualibat n°</i>	<i>84232</i>
<i>Qualibat qualification :</i>	<i>N° 2111 - 1331 - 2151 – 2163 Mention RGE Depuis février 2015</i>



RENSEIGNEMENTS ENTREPRISE

Renseignements administratifs

Immatriculation URSSAF **756 411877608001011**

Caisse Congés Payés **CAISSE DES CONGÉS PAYES DU
BATIMENT DE LA REGION DE PARIS
N° 305978 00C**

*Assurance Décennale
& Responsabilité Civile* **SMA BTP**

Référence Bancaires **BNP PARIBAS
Agence Paris**

Référence fournisseurs **« RABONI »
« POINT P / CEDEO »
« Plateforme du Bâtiment »
« Réseau Pro »
« Buscaglia »
« CMR »
«.....»**



EQUIPEMENT ENTREPRISE

LOCAUX

Bureaux

Dépôts et atelier

Secrétariat

Etudes de prix

Dessin

VEHICULES

Camion benne

Fourgons

Véhicules commerciaux

MATERIEL

Bungalows de chantiers équipés

Compresseurs

Bétonnières

Échafaudages

Ateliers de soudure / plomberie / découpe

Matériel divers TCE



PRINCIPALES ACTIVITES

TCE Neuf et Rénovation

- Démolition / Dépose
- Terrassement / fondations
- Toute maçonnerie et béton armé
- Chape isophonique
- Ravalement / Décoration des façades
- Isolation ITE par l'extérieur.
- Isolation intérieure, plâtrerie, doublage, faux-plafond
- Plâtrerie traditionnelle / Staff
- Installation électrique
- Plomberie – Chauffage
- Menuiserie Escaliers..
- Carrelage, marbre, faïence, parquet
- Sols souples, moquettes.
- Peinture intérieure



QUELQUES REFERENCES

PROMOTEURS

- INVESTIMMO
- GROUPE SAINT GERMAIN
- LES PROMOTEURS D'AUJOURD'HI
- ATEMI
- FARIA IMMO

OFFICE D'HLM et SYNDIC

- OPH LOGIAL
- ICADE
- DANIEL FEAU IMMOBILIER
- NEXITY
- DAUMESNIL GESTION
- ETUDE DAMREMONT
- J.B CONSULTANT
- LAMY
- GROUPE THISSE
- LOISELET ET DAIGREMONT
- MALESHERBES GESTION
- ETUDE SINCLAIR
- CABINET JOURDAN
- SULLY GESTION
- GTF



QUELQUES REFERENCES..suite

- Daniel Féau : Immobilier résidentiel de luxe
- Eglise : Fraternité Sacerdotale Saint Pie X Suresnes
 - Concessionnaire moto : BMW Coignières
 - Concessionnaires automobiles :
MERCEDES Bondy – KIA SUZUKI Chambourcy
 - Laboratoire : SANOFI – AVENTIS Antony
- Mairie : Bailly-Romainvilliers- Groupe scolaire : Lycée René Aufray Clichy
- Centre culturel : Centre culturel de l'Orangerie Roissy-en-France- SNCF : Gare de Chelles / Gournay
 - L'OLYMPIA.
- Institut de Beauté : Coiffure et nature. Paris 4^e
- Opticien : Générale d'Optique. Centre Commercial Parly 2
 - Restaurant : Chiberta Paris 8^e
 - Restaurant : Traiteur Libanais Noura Paris 16^e
 - Restaurant : O'malo Burger

QUELQUES REFERENCES..suite

LOGEMENTS

Collectifs :

ILOT DE SEINE (56 logements)

Client : OHSA Office de l'Habitat Social d'Alfortville Lieux : ALFORTVILLE 94

Lot : Plomberie Installation sanitaires – Carrelage – Marbre – Peinture – Sols souples

« Quelques photos de nos réalisations »

OHSA : Office de l'Habitat Social d'Alfortville à Alfortville 56 logements

56 logements - Ilot de Seine - 7 rue Jean Albert - 94140 Alfortville	Avril 2008
<div style="border: 1px solid black; padding: 5px; width: fit-content; margin: 0 auto;">RECUTATA P...CTURE</div> <div style="border: 1px solid black; padding: 5px; width: fit-content; margin: 5px auto;">23 SEP. 2008</div> 	
<p style="text-align: center;">B. H. B. ENTREPRISE GENERALE DU BATIMENT 52-54, ave Anatole France 93800 AULNAY SOUS BOIS Tél.: 01 43 86 11 44 - FAX: 01 43 86 11 50 RCS Nanterre 312 245 245 A</p>	Fiches Logements
OHSA - 86 bis quartier Janqui - 94146 Alfortville Cedex	EAU - Lucie Jeanneau - Jean C. Laisné - 1 rue de l'Averse - 94000 Créteil

QUELQUES REFERENCES..suite

LE VIVIER (16 logements)

Client : INVESTIMMO Lieux : Quincy-Voisins 77

Lot : Maçonnerie / Plâtrerie / Carrelage / Peinture / Plomberie chauffage

LES FLORENTINES (16 logements)

Client : INVESTIMMO Lieux : Meaux 77

Lot : Maçonnerie / Plâtrerie / Carrelage / Peinture / Plomberie chauffage

LES ALLEES DE MONTMORENCY (16 logements)

Client : INVESTIMMO Lieux : Meaux 77

Lot : Maçonnerie – Carrelage – Marbre / Plomberie chauffage

L'ORANGERAIE (16 logements)

Client : INVESTIMMO Lieux : LIVRY-GARGAN

Lot : Maçonnerie – Plâtrerie – Carrelage – Peinture / Plomberie chauffage

RESIDENCE SAINT-GERMAIN (16 logements)

Client : GOUPE S/G Lieux : Livry-Gargan 93

Lot : Plâtrerie – Carrelage – Marbre – Peinture

VILLA CLEMENCEAU (16 logements)

Client : PROMOTEUR D'AUJOURD'HUI Lieux : Maisons-Alfort 94

Lot : Plâtrerie – Carrelage – Faïence – Marbre – Peinture – Sols souples

MAISONS INDIVIDUELLES :

VILLA France (15 maisons)

Client : INVESTIMMO Lieux : ANNET S/M Lot : Maçonnerie – Plâtrerie - Carrelage – Plomberie chauffage

LA COLOMBIERE (8 maisons)

Client : INVESTIMMO Lieux : ANNET S/M Lot : Maçonnerie – Plâtrerie – Carrelage – Plomberie chauffage.

CENTRE CULTUREL.

Centre Culturel de l'Orangerie

Client : LA CPLC Lieux : Roissy en France

Lot : Carrelage

GROUPE SCOLAIRES

Lycée René AUFFRAY

Client : LA CPLC Lieux : Clichy la garenne 92

Lot : Carrelage – Marbre

MAIRIE

Client : La CPLC Lieux : Mairie de Bailly Romainvilliers

Lot : Plâtrerie – Isolation – Carrelage - Plomberie chauffage

QUELQUES REFERENCES..suite

SNCF

Client : La SNCF Lieux : Gare SNCF de Chelles – Gournay
Lot : 2500 M² de chape et Pierre de type Quarella 60x60x2cm
+ Maçonnerie en sous-traitance.

CONCESSIONNAIRES VEHICULES :

Client : BMW Lieux : Coignières 78
Lot : Carrelage – Marbre de la salle d'exposition, de l'atelier et des bureaux

LABORATOIRE :

Client : MRS Lieux : Antony 92 AVANTIS CROIX DE BERNY
Lot : Carrelage / Marbre

SALLE DE SPECTACLE :

La salle mythique de l'Olympia
Architecte : Cabinet Anthony Béchu Lieux : Boulevard des Capucines Paris 9^e
Lot : Moquettes – Carrelage

Appartement de haut de gamme :

Architecte : Cabinet Anthony Béchu Lieux : Boulevard Malesherbes Paris 17^{ème}
Lot : Maçonnerie – Carrelage –Marbre-Peinture

COMMERCE (Boutique) :

Le Restaurant Chiberta Lieux : Paris 8^{ème}
Client : Marbresol Paris

Le restaurant Traiteur Libanais Noura : Lieux : Paris 16^{ème}
Client : Marbresol Paris

Générale d'Optique (Opticien) Lieux : C Commercial Parly 2 Lot : Marbrerie
Client : Marbresol Paris

INSTITUT DE BEAUTE

Client : Coiffure et Nature Lieux : Bastille 75004 PARIS
Lot : Maçonnerie / Carrelage / Faïence / Mosaïque / Plomberie / Création et construction
d'un Hammam 6 place.

Travaux de Gros-œuvre – Maçonnerie

REHABILITATION D'IMMEUBLE ANCIEN : « Quelques photos de nos nombreuses réalisations »

Réhabilitation complète d'un immeuble pour la Fraternité Sacerdotale Saint Pie
X Rue Gerbert Paris 15^e. 450m² avec sous-sol et R+4



Avant.



Avant..

En cours...



Après.



Travaux de Maçonnerie

Construction Neuve : « Quelques photos de nos nombreuses réalisations »

5 2



3



4



5



6



Construction Neuve :

Construction neuf en TCE d'un Bâtiment aux normes RT2012 et PMR en R+2 pour le compte de l'Association A.M.I.S à Champigny sur Marne.





Agrandissement / Extension / Surélévation

« Quelques photos de nos nombreuses réalisations »

Surélévation :

Surélévation et rénovation de l'existant d'une maison individuelle, comprenant reprises-en sous-œuvre de la totalité des fondations existante pour client privé à Fontenay sous bois.

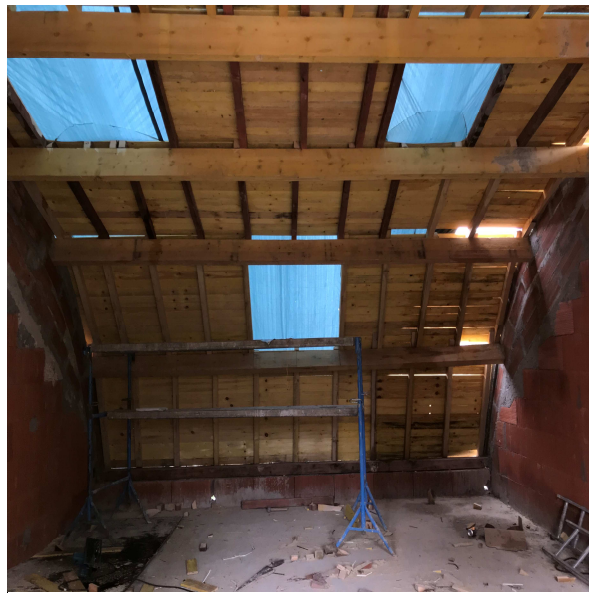





Création et Aménagement de Restaurants **« Quelques photos de nos nombreuses réalisations »**

Chaine de Restauration O'malo burger :

Partenariat de longue date avec la chaine de restauration O'malo burger (près de 50 point de vente) pour la construction et aménagement de leurs nombreux restaurant en Ile-de-France et dans l'Est de la France.



Extension :

Extension d'une maison individuelle, client privé à Aulnay sous bois.

1



2



3



4



5



6



Ravalement / Isolation par l'extérieur

« Quelques photos de nos nombreuses réalisations »



Institut de Beauté « Coiffure et Nature » 4, rue de la Bastille Paris 4^{ème}

Création d'un Hammam sur mesure + revêtement sols, murs plafonds en mosaïque (pâte de verre)

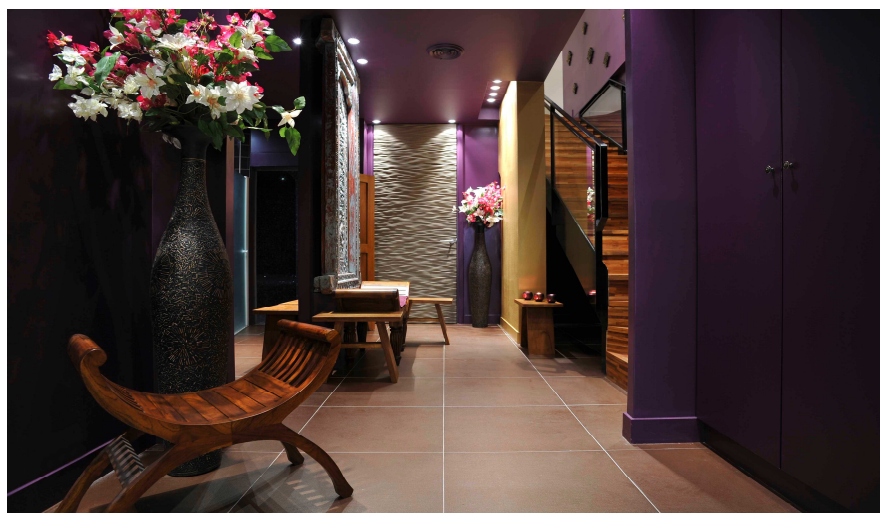

RENOVATION D'APPARTEMENT ET IMMEUBLE

Depuis maintenant près de 17 ans, les particuliers et les professionnels en ne citant que, les syndicats, les agences immobilières et les marchands de biens, continuent à nous faire confiance pour la rénovation de leurs biens immobiliers.

L'expérience acquise et reconnue par et à travers ses clients professionnels ci cités, saura vous assurer un résultat de qualité avec des délais respectés selon accord.

Quelques photos de nos nombreuses réalisations



Avant



Après

Exemple du couloir d'un appartement de 5 pièces entièrement rénové. Paris 8^e.

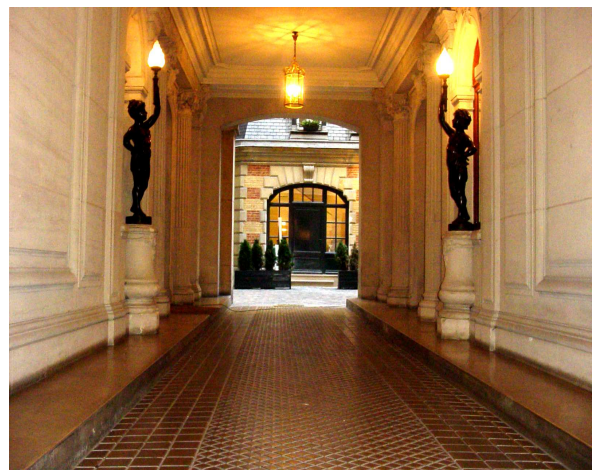

*Rénovation tous corps d'état d'une maison, Rue Leroux Paris 16^e
(Surface TCE rénovée : 130 m²)*

CREATION OUVERTURE DANS MURS PORTEURS ou SEMI-PORTEURS

Assurances décennales et Responsabilité Civile SMA BTP

Travaux effectués selon plans et note de calculs structures B.E.T (Schéma de réalisation, méthodologie, type de fer, technique d'ouverture)

Sondage, Mise en sécurité par étaielement, démolition par carottage, sciage diamant, fourniture et pose de, poutrelles, poteaux : IPN / IPE / HEA / HEB etc.

- ***Technique par Poutrelle sur sommiers***
- ***Principe par technique Portique***
- ***Technique de pose par 2 demi-poutres***
- ***Technique de pose par « pincement de mur »***





D'autres photos de nos réalisations sont disponibles sur notre site Web :

www.bhd-batiment.com

Email: contact@bhd-batiment.com

***Pour tous renseignements complémentaires
contacter notre chargé d'Affaires:***

M. KEPEZ au 06 03 80 02 65

**Siège Social et Administratif : 4, Place de l'Hôtel de Ville 93600 Aulnay Sous Bois
SAS au Capital de : 20 000.00 € Siret : 431 975 94500038 Ape : 4120A
Tél : 01.43.83.81.44 Fax : 01.48.69.51.98 Mobile : 06.03.80.02.65 Email: contact@bhd-batiment.com**